



# Zespół Rzecznawców

## SAMOCHODOWYCH, MASZYN I URZĄDZEŃ

### EKSPERTYZA S. C.

61-622 Poznań, ul. Naramowicka 68B ☎ 61 826 57 69, 604 915 476 ✉ poznan@dekra.pl, poczta@rzeczoznawcyap.pl

**Stowarzyszenie Rzecznawców Techniki Samochodowej i Ruchu Drogowego Automobilklub**

**OCENA TECHNICZNA nr: E- 14/24**

z dnia: 2024/01/23

Rzecznawca : in . Michał Bogucki

Zleceniodawca: Zakład Robót Komunikacyjnych DOM w Poznaniu

Adres: ul. Mogile ska 10G, 61-052 Pozna

Zadanie: Ocena stanu technicznego i okre lenie warto ci rynkowej pojazdu

#### PODSTAWA OPINII

Wycena warto ci pojazdu na podstawie:

- ogl dzin pojazdu,
- udostępnionej dokumentacji.

#### DANE IDENTYFIKACYJNE POJAZDU

Dane: [D] I-2024

Marka: VOLKSWAGEN

Rok produkcji: 2013

Model: Transporter T5 GP TDi MR`10 E5 3.0t

Wersja:

Nr rejestracyjny: PO754WH

Rodzaj pojazdu: Samochód ci arowy do 3.5t

VIN: WV3ZZZ7JZDX016591

Nr INFO-EKSPERT pojazdu bazowego	040-05338
Data pierwszej rejestracji	2013/05/06
Data wa no ci badania technicznego	2022/03/30
Data ogl dzin	2023/12/11
Wskażanie drogomicza	209395 km
Okres eksploatacji pojazdu (13/05/06-24/01/25)	129 mies.
Kolor powłoki lakierowej, (rodzaj lakieru)	zielony 1-warstwowy typu uni
Rodzaj zabudowy	furgon kontenerowy
Liczba osi / Rodzaj nap du / Skrzynia biegów	2 / przedni (4x2) / manualna
Jednostka nap dowa	z zapłonem samoczynnym
Pojemno / Moc silnika	1968 ccm / 75kW (102KM)

#### RÓ NICE WZGL DEM POJAZDU BAZOWEGO

Wycena wykonana na podstawie pojazdu o zbli onych parametrach. Zmodyfikowane elementy to:

	Pojazd bazowy	Pojazd wyceniany
Rodzaj zabudowy	Skrzynia	Furgon kontenerowy

#### WYPOSA ENIE (2011.01-2013.12)

L.p.	Nazwa elementu wyposa enia	L.p.	Nazwa elementu wyposa enia
1	ABS - system zapobiegaj cy blokowaniu kół	14	+Spoiler dachowy
2	Blokada mechanizmu ró nicowego EDS	15	System elektronicznej kontroli toru jazdy ESP
3	Filtr cz steczek stałych	16	System p/po lizgowy MSR
4	Fotel pasa era podwójny	17	System p/po lizgowy przy przyspieszaniu ASR
5	Immobilizer	18	System sygnalizacji hamowania awaryjnego - ESS
6	Klimatyzacja Climatic półautomatyczna	19	System wspomagania ruszania pod gór
7	Kolumna kierownicy pochłaniaj ca energii uderzenia	20	Szyby atermiczne

8	Koło zapasowe pełnowymiarowe	21	wiatła mijania włączane automatycznie
9	Opony 205/65 R16	22	wiatło dodatkowe STOP
10	Pasy bezpieczeństwa bezwładnościowe trzypunktowe	23	Tarcze kół stalowe 16"
11	Poduszka powietrzna kierowcy	24	Uchwyty do mocowania ładunków
12	Poduszka powietrzna pasażera	25	Wspomaganie układu kierowniczego
13	Przygotowanie do montażu radia + 2 głośniki + antena		

### OPIS ZAMONTOWANEGO W POJE DZIE OGUMIENIA

Koło	Marka, typ	Bieżnik [mm]	Zużycie [%]
Przednie lewe:	*GT RADIAL 205/65 R16		50
Przednie prawe:	*GT RADIAL 205/65 R16		50
Tyłne lewe:	*MAXIMILER 205/65 R16C		50
Tyłne prawe:	*MAXIMILER 205/65 R16C		50

### STAN TECHNICZNY POJAZDU

Nadwozie - zarysowania i wgniecenia o charakterze eksploatacyjnym.

Wyposażenie wnętrza - ślady zużycia i zabrudzenia.

Pojazd ze śladami długotrwałego postoju - mech i porosty na elementach wyposażenia kabiny i zabudowy.

Pojazd posiada widoczne wady i uszkodzenia:

- tapicerka siedzeń - ubytki materiału, zarysowania, silnie zabrudzona,
- wytłumienie ściany drozdowej - rozzerwanie,
- silnik - ślady wycieków,
- osłona dolna silnika - połamana,
- tłumik układu wydechowego - ślady korozji z ubytkami materiału,
- zderzak P - zarysowanie,
- pokrywa komory silnika - wgniecenia, odpryski, ślady korozji,
- reflektor L - pęknięcie, zarysowanie,
- błotnik PP - zarysowanie,
- drzwi PL - odkształcenie, zarysowanie, ślady korozji,
- drzwi TL - zarysowanie, ślady korozji,
- słupki "C" L - zarysowanie,

Zabudowa:

- ściana P - zarysowania,
- drzwi TL - odpryski lakieru,
- drzwi TP - odpryski lakieru,
- portal T - odkształcenie,
- ściana L - wgniecenia z ubytkiem materiału, zarysowania,

Sprawdzono grubość powłoki lakierowej i nie stwierdzono jej podwyższonej grubości.

Zmierzona grubość powłoki lakierowej zawierała się w przedziale: 80 - 140 µm.

Badanie poprawności i/lub budowy numerów identyfikacyjnych/seryjnych obiektu:

- nie badano.

Weryfikacja prawidłowości danych obiektu, w tym roku produkcji i innych:

- nie przeprowadzono, przyjęto wg okazanych dokumentów i wskazanych różnic.

Specyfikacja wg programu operacyjnego w zakresie wyposażenia standardowego i dodatkowego nie gwarantuje zgodności ze stanem faktycznym w zakresie niemożliwym do ustalenia przez rzeczoznawcę podczas oględzin.

Ocenę stanu technicznego poszczególnych zespołów pojazdu przeprowadzono w ograniczonym zakresie w warunkach udostępnienia pojazdu.

Jazdy próbnej nie przeprowadzono z uwagi na brak aktualnego badania technicznego pojazdu.

# DOKUMENTACJA FOTOGRAFICZNA

do opinii nr: E- 14/24

z dnia: 2024/01/23

## DANE IDENTYFIKACYJNE POJAZDU

Dane: [D] I-2024

Marka: VOLKSWAGEN

Rok produkcji: 2013

Model: Transporter T5 GP TDi MR`10 E5 3.0t

Wersja:

Nr rejestracyjny: PO754WH

Rodzaj pojazdu: Samochód ciężarowy do 3.5t



IMG20231211111622



IMG20231211111629



IMG20231211111700



IMG20231211111645

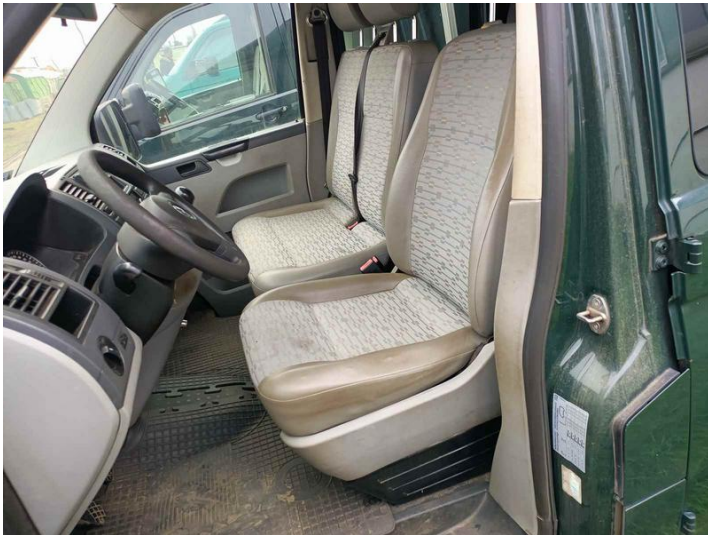

IMG20231211111925



IMG20231211111918



IMG20231211111437

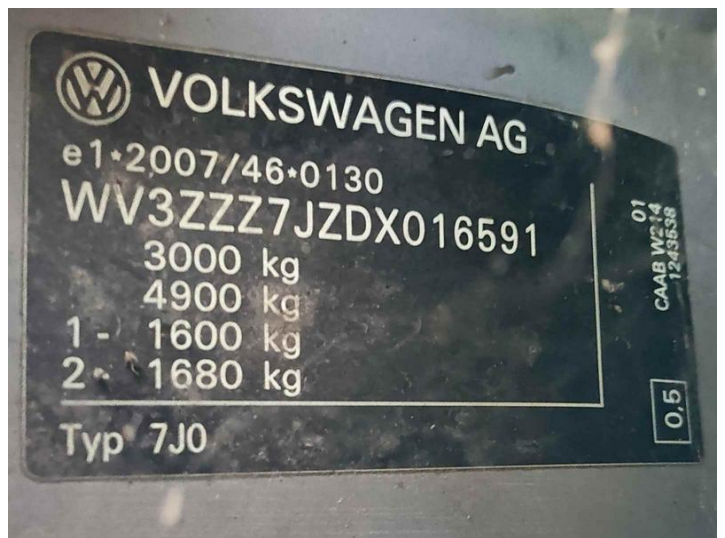

IMG20231211111350



IMG20231211112355



IMG20231211111928



IMG20231211111931



IMG20231211111946



IMG20231211111949

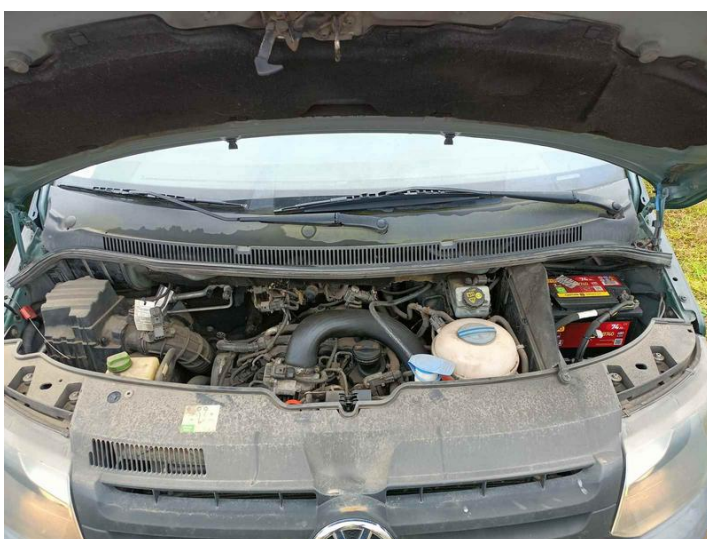

IMG20231211111336



IMG20231211111342

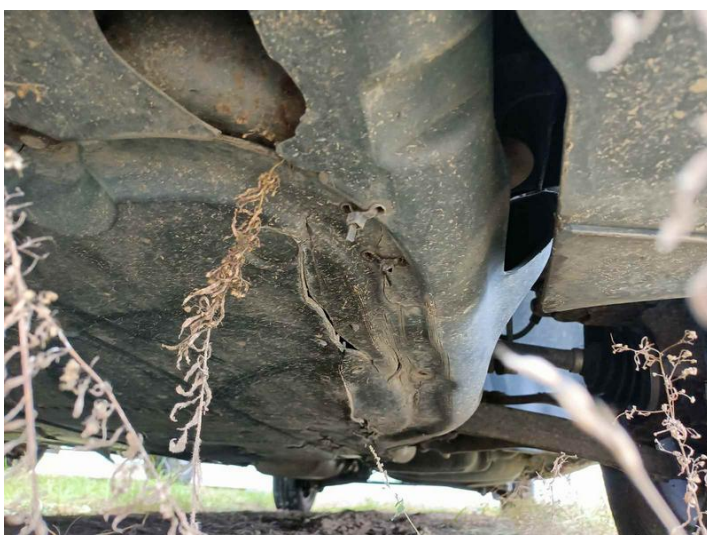

IMG20231211111903



IMG20231211111843



IMG20231211111828



IMG20231211111504



IMG20231211111454



IMG20231211112326



IMG20231211112339



IMG20231211112329



IMG20231211111552



IMG20231211111514



IMG20231211111518



IMG20231211111541



IMG20231211111909





IMG20231211112429



IMG20231211111655



IMG20231211111704



IMG20231211111716