



Zespół Rzecznawców

SAMOCHODOWYCH, MASZYN I URZĄDZEŃ

EKSPERTYZA S. C.

61-622 Poznań, ul. Naramowicka 68B ☎ 61 826 57 69, 604 915 476 ✉ poznan@dekra.pl, poczta@rzeczoznawcyap.pl

Stowarzyszenie Rzecznawców Techniki Samochodowej i Ruchu Drogowego Automobilklub

OCENA TECHNICZNA nr: E- 7/24

z dnia: 2024/01/12

Rzecznawca : in . Michał Bogucki

Zleceniodawca: Zakład Robót Komunikacyjnych DOM w Poznaniu

Adres: ul. Mogile ska 10G, 61-052 Pozna

Zadanie: Ocena stanu technicznego i okre lenie warto ci rynkowej pojazdu

PODSTAWA OPINII

Wycena warto ci pojazdu na podstawie:

- ogl dzin pojazdu,
- udostępnionej dokumentacji.

DANE IDENTYFIKACYJNE POJAZDU

Dane: [D] I-2024

Marka: OPEL

Rok produkcji: 2015

Model: Combo 1.3 CDTI MR`12 E5 2.2t

Wersja: L1H1 Tour Van

Nr rejestracyjny: PO5N865

Rodzaj pojazdu: Samochód ci arowy do 3.5t

VIN: W0L6VYC1AG9584637

Nr INFO-EKSPERT	028-04327
Data pierwszej rejestracji	2015/12/31
Data ogl dzin	2023/12/20
Wskaźnik drogomierza	182058 km
Okres eksploatacji pojazdu (15/12/31-24/01/25)	97 mies.
Kolor powłoki lakierowej, (rodzaj lakieru)	niebieski 2-warstwowy typu uni
Rodzaj nadwozia	furgon 5 drzwiowy 5 osobowy
Liczba osi / Rodzaj nap du / Skrzynia biegów	2 / przedni (4x2) / manualna
Jednostka nap dowa	z zapłonem samoczynnym
Pojemno / Moc silnika	1248 ccm / 66kW (90KM)

WYPOSA ENIE (2014.08-2015.01)

L.p.	Nazwa elementu wyposa enia	L.p.	Nazwa elementu wyposa enia
1	ABS - system zapobiegaj cy blokowaniu kół	11	Poduszka powietrzna kierowcy
2	Drzwi boczne lewe przesuwne z szyb otwieran	12	Przeszklenie furgonu
3	Drzwi boczne prawe przesuwane z szyb otwieran	13	Przygotowanie do monta u radia
4	Drzwi tyłu nadwozia podnoszone przeszkłone	14	Radioodtwarzacz CD
5	Fotel pasa era regulowany	15	Roleta do бага nika
6	Gniazdo 12V dodatkowe	16	Siedzenia tylne dzielone i składane 60/40
7	Kierownica wielofunkcyjna	17	Szyby przednie regulowane elektrycznie
8	Klimatyzacja	18	Tarcze kół stalowe 15"
9	Kolumna kierownicy regulowana	19	Wspomaganie układu kierowniczego
10	Kołpaki kół	20	Zestaw naprawczy opon

OPIS ZAMONTOWANEGO W POJE DZIE OGUMIENIA

Koło	Marka, typ	Bieżnik [mm]	Zużycie [%]
Przednie lewe:	*PAXARO WINTER 195/65 R15		50
Przednie prawe:	*PAXARO WINTER 195/65 R15		50
Tyłne lewe:	*PAXARO WINTER 195/65 R15		50
Tyłne prawe:	*PAXARO WINTER 195/65 R15		50

STAN TECHNICZNY POJAZDU

Nadwozie - zarysowania i wgniecenia o charakterze eksploatacyjnym.

Wyposażenie wnętrza - ladaż, zabrudzenia i uszkodzenia o charakterze eksploatacyjnym.

Pojazd posiada widoczne wady i uszkodzenia:

- podsufitka - zadarcie poszycia,
- wykładzina wewn. trzema podłogi - przetarcie materiału,
- kierownica - wytercie,
- tapicerka wewn. trzema drzwi TP - zarysowania,
- korpus silnika - zabrudzenie olejem,
- pompa paliwa CR - zabrudzenie olejem,
- poszycie pokrowców foteli - przepalenie,
- kołpak koła PL - połamany,
- błotnik PL - zarysowanie,
- osłona zewn. słupka PL - połamana,
- osłona zewn. słupka PP - połamana,
- błotnik PP - zarysowanie,
- drzwi PP - zarysowanie,
- kierunkowskaz lusterka zewn. P - zarysowanie,
- drzwi TP - zarysowanie, ubytki powłoki lakierowej,
- błotnik TP - zarysowanie,
- lampa TP - zarysowanie,
- pokrywa komory bagażnika - wgniecenie, odpryski lakieru,
- zderzak tylny - zarysowanie,
- błotnik TL - ladaż nieprofesjonalnej naprawy,
- lampa TL - zarysowanie,
- drzwi PL - wgniecenie,

Sprawdzono grubość powłoki lakierowej i stwierdzono jej podwyższoną grubość.

Zmierzone grubość powłoki lakierowej zawierała się w przedziale: 80 - 140 µm.

Badanie poprawności i/lub budowy numerów identyfikacyjnych/seryjnych obiektu:

- nie badano.

Weryfikacja prawidłowości danych obiektu, w tym roku produkcji i innych:

- nie przeprowadzono, przyjęto wg okazanych dokumentów i wskazanych różnic.

Specyfikacja wg programu operacyjnego w zakresie wyposażenia standardowego i dodatkowego nie gwarantuje zgodności ze stanem faktycznym w zakresie niemożliwym do ustalenia przez rzeczoznawcę podczas oględzin.

Ocenę stanu technicznego poszczególnych zespołów pojazdu przeprowadzono w ograniczonym zakresie w warunkach udostępnienia pojazdu.

Jazdy próbnej nie przeprowadzono z uwagi na brak możliwości uruchomienia silnika.

Brak możliwości pełnej oceny stanu technicznego w warunkach oględzin.

DOKUMENTACJA FOTOGRAFICZNA

do opinii nr: E- 7/24

z dnia: 2024/01/12

DANE IDENTYFIKACYJNE POJAZDU

Dane: [D] I-2024

Marka: OPEL

Rok produkcji: 2015

Model: Combo 1.3 CDTI MR`12 E5 2.2t

Wersja: L1H1 Tour Van

Nr rejestracyjny: PO5N865

Rodzaj pojazdu: Samochód ciężarowy do 3.5t



DSC00069



DSC00070



DSC00071



DSC00074



DSC00072



DSC00075



DSC00073

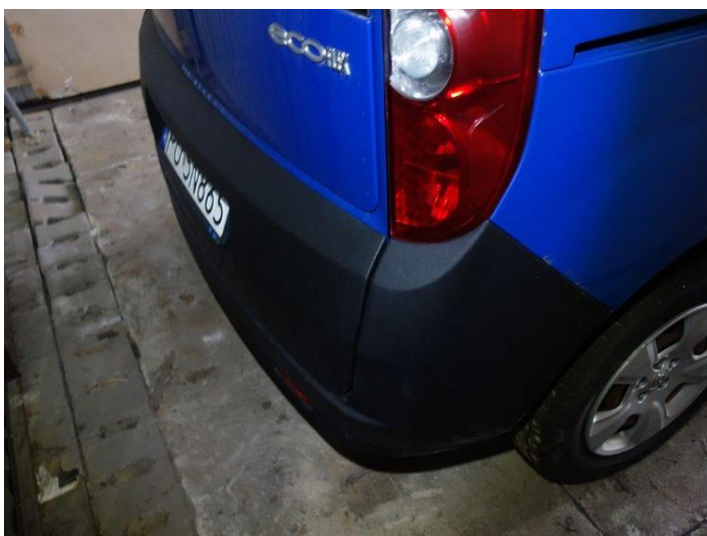

DSC00076



DSC00077



DSC00100



DSC00049



DSC00078



DSC00095



DSC00084



IMG20231220114219



IMG20231220114359



DSC00088



DSC00082



DSC00080



DSC00101



DSC00102

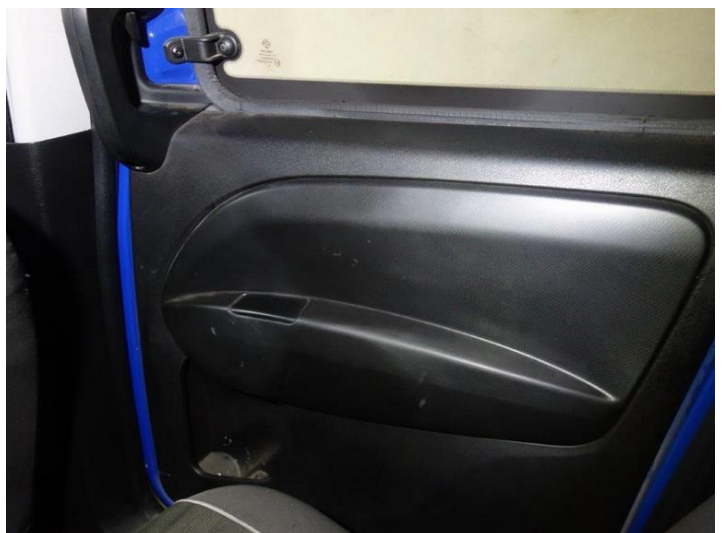

DSC00097



DSC00098



DSC00110



DSC00035



DSC00105



DSC00064

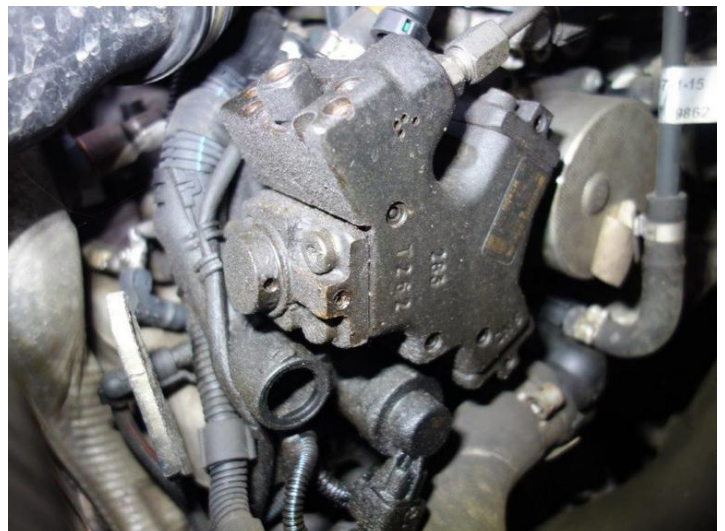

DSC00067



DSC00190



DSC00193



DSC00112



DSC00121



DSC00119



DSC00113



DSC00124



DSC00127



DSC00133



DSC00138



DSC00144

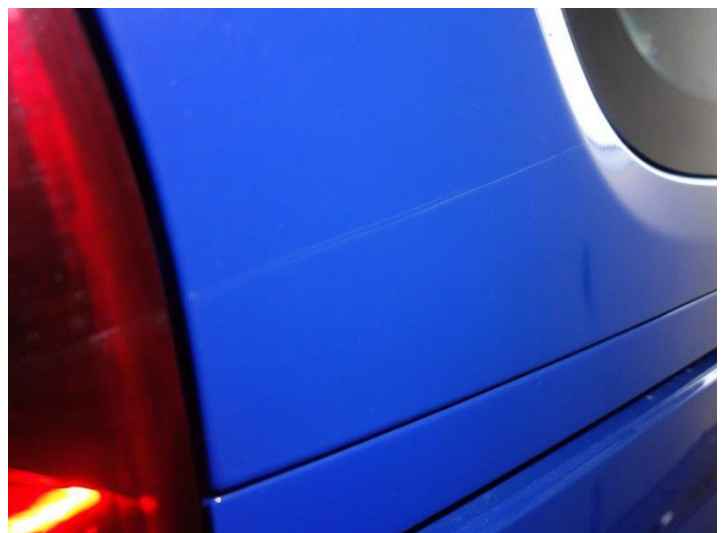

DSC00157



DSC00158

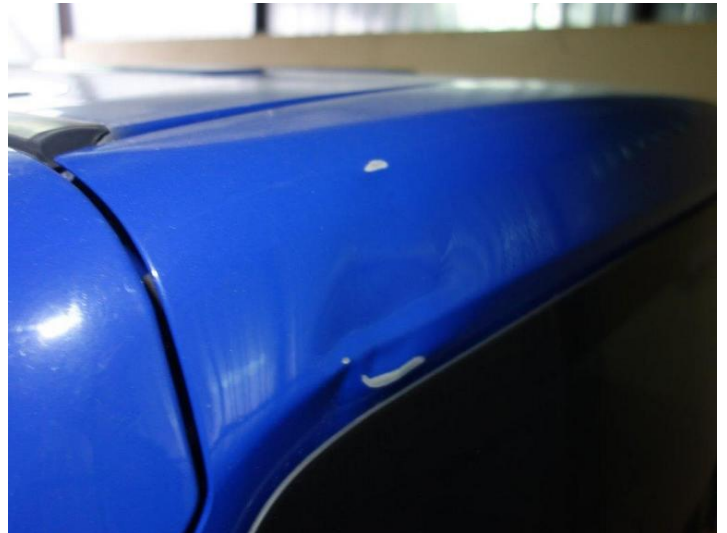

DSC00161



DSC00168

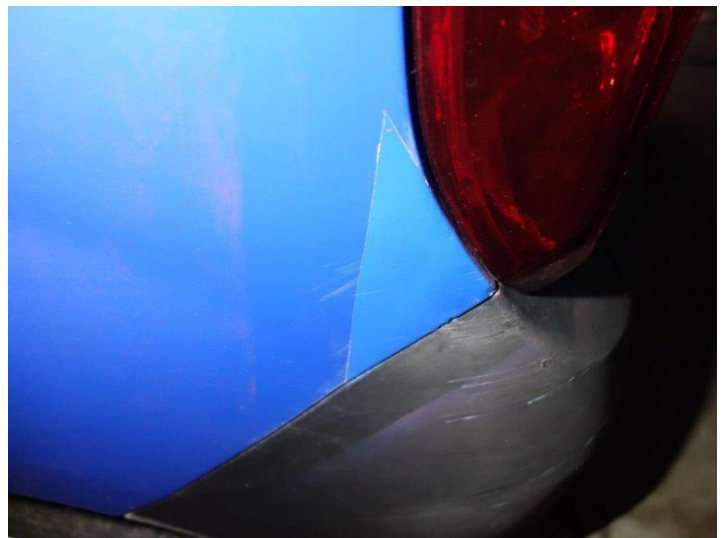

DSC00169



DSC00176

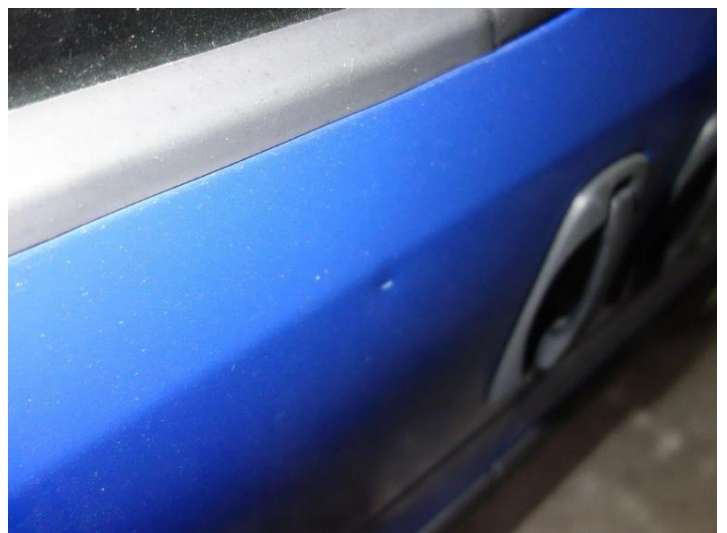

DSC00178