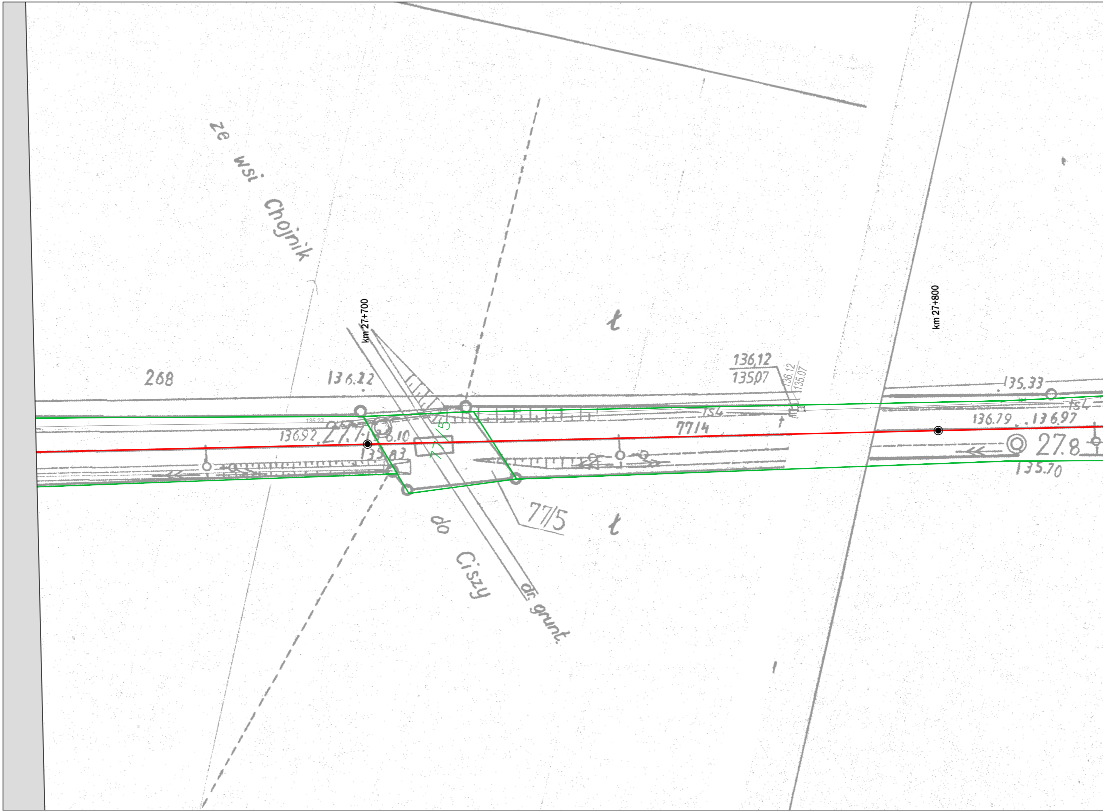
ze wsi Chojnik
268
136.22
km 27+700
t
136,12
135,07
136.12
135.07
km 27+800
135,33
ts4
77/4
t
ts4
136.79
136.97
27.8
135.70
135.23
136.92
27.7
6.10
135.83
77/5
77/5
t
do Ciszy
dr. grunt.

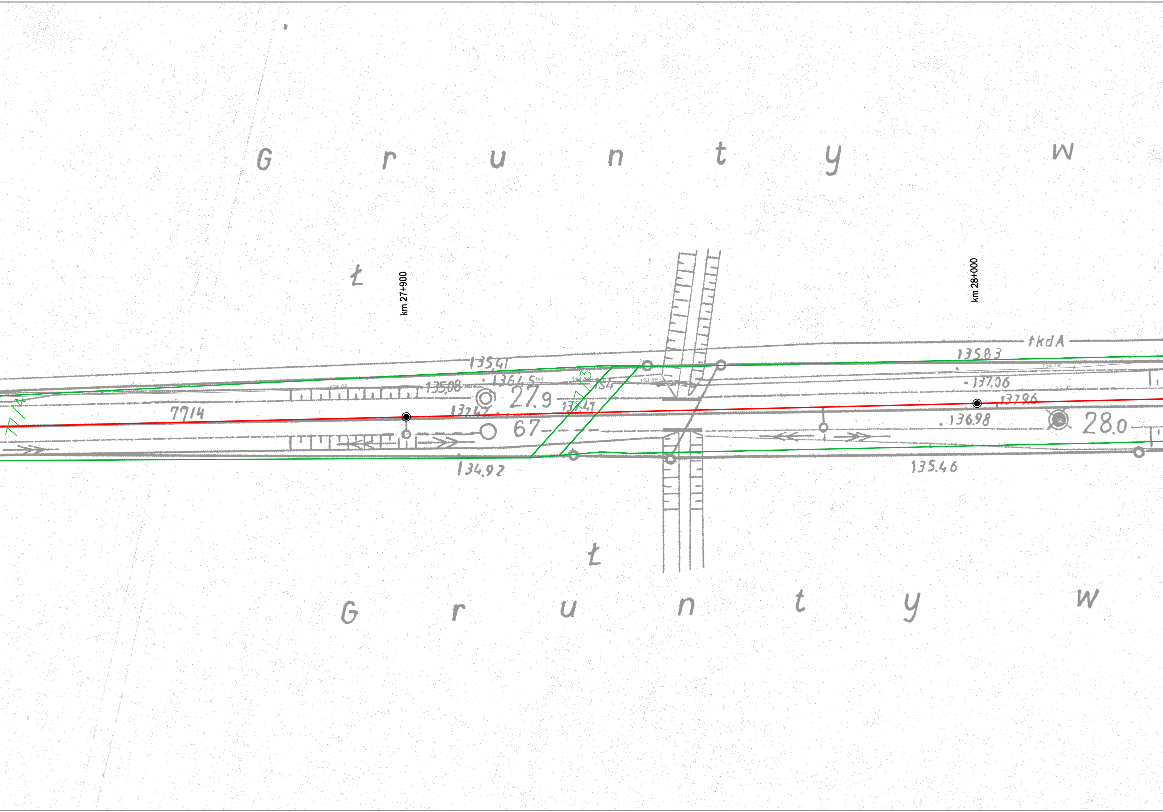
G r u n t y w
t
km 27+900
km 28+000
tkdA
135.41
135.83
135.08
136.15
ts4
134.84
ts4
134.86
134.79
137.06
27.9
137.96
7714
77/14
137.47
137.47
77/13
136.98
67
28.0
134.92
135.46
t
G r u n t y w

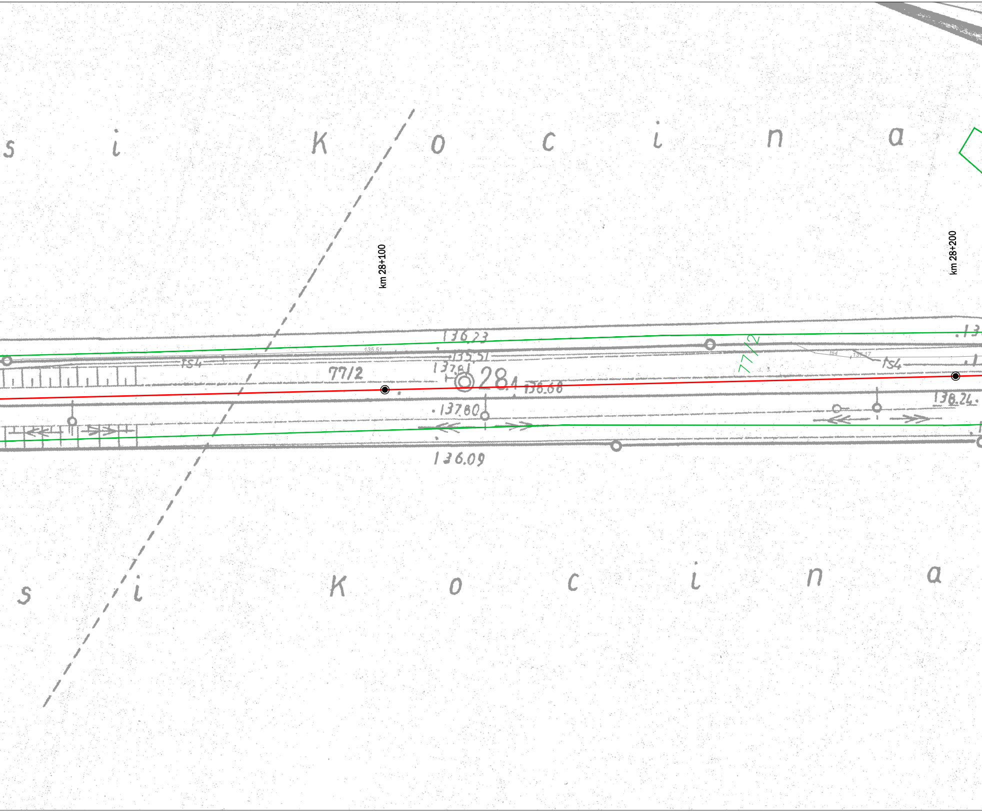
s i K o c i n a
km 28+100
km 28+200
136.23
135.51
135.51
ts4
77/2
137.81
28.1
136.68
137.80
136.09
77/2
ts4
138.24
s i K o c i n a

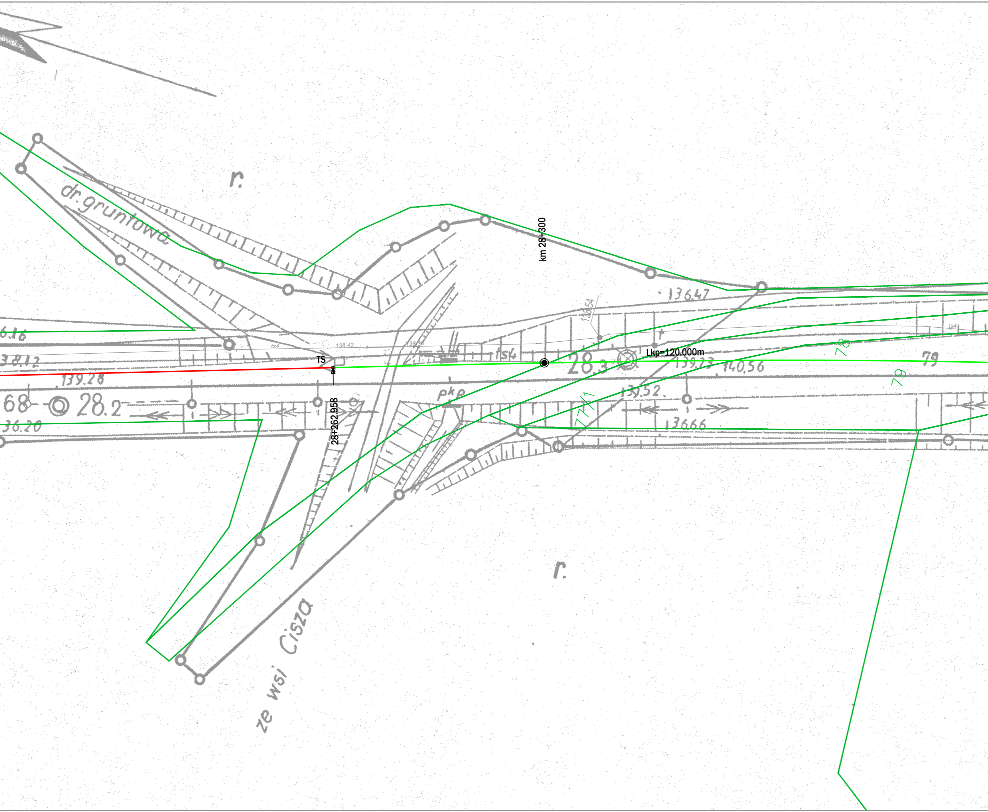
r.
dr.gruntowa
km 28+300
136.47
138.54
ts4
138.42
138.30
ts4
TS
ts4
28.3
Lkp=120.000m
139.73
140.56
78
79
79
6.16
38.12
139.28
68
28.2
36.20
28+262.958
pkp
139.52
77/1
136.66
r.
ze wsi Cisza

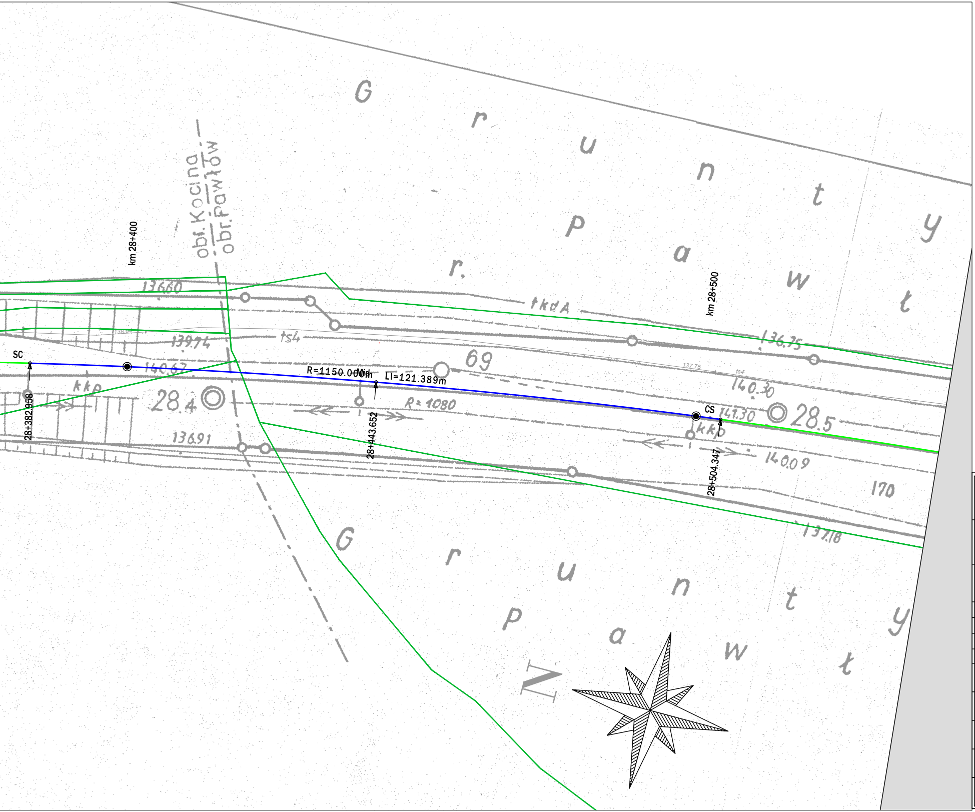
obr. Kocina
obr. Pawłów
km 28+400
km 28+500
G r u n t y
r. P a w ł
SC
CS
R=1150.000m
Ll=121.389m
28+382.958
28+443.652
28+504.347
R= 1080
136.60
139.74
140.67
28.4
136.91
69
tkdA
ts4
kkp
136.75
140.30
141.30
28.5
140.09
170
137.18

LEGENDA:

- 🟩 budowa/przebudowa toru - krzywa przejściowa
- 🟦 budowa/przebudowa toru - łuk
- 🟥 budowa/przebudowa toru
- peron
- rezerwa terenu
- wiata peronowa
- stojak rowerowy
- labirynt z dojściem

Zamawiający: PKP POLSKIE LINIE KOLEJOWE S.A.

PKP Polskie Linie Kolejowe Spółka Akcyjna
Zakład Linii Kolejowych w Ostrowie Wlkp.
ul. Wolności 30, 63-400 Ostrów Wlkp.

Wykonawca:
Zakład Robót Komunikacyjnych
- DOM w Poznaniu
Sp. z o.o.
ul. Mogileńska 10G
61-043 Poznań

Projektant:
EKSPERTYZY KOLEJOWE.EU
ul. Słoneczna 78/7
57-330 Szczytna

Nazwa zadania: „PRACE NA LINII KOLEJOWEJ NR 355 OSTRÓW WIELKOPOLSKI - GRABOWNO WIELKIE”

Nr umowy: 72/205/0015/24/Z/I

KONCEPCJA PROJEKTOWA

Nazwa rysunku: Plan sytuacyjny

Nr rys.: 33

Branża: Wielobranżowo

Data: 10.2024

Skala: 1:500

TOM: I

Wersja: 3.5

Funkcja:	Tytuł, imię i nazwisko	Zakres	Podpis
Koordynator Projektu/Projektant:	mgr inż. Wiktor Sołtysiak	Układ torowy, przejazdy	
Projektant	mgr inż.Bartosz Radomski	srk , telekomunikacja	
Projektant	mgr inż. Maciej Molęda	Obiekty inż.	
Projektant	mgr inż. Oskar Szopa	Elektroenergetyka	
Projektant	mgr inż. arch. Tomasz Ledwoń	Perony	